

Координатна система-1970г.

ПАРЦЕЛАРЕН ПЛАН



Обект: "Външно ел. захранване на ПИ 40124.134.219,
з-ще на с. Крушевец, общ. Созопол"

Координати на чупките на трасето:

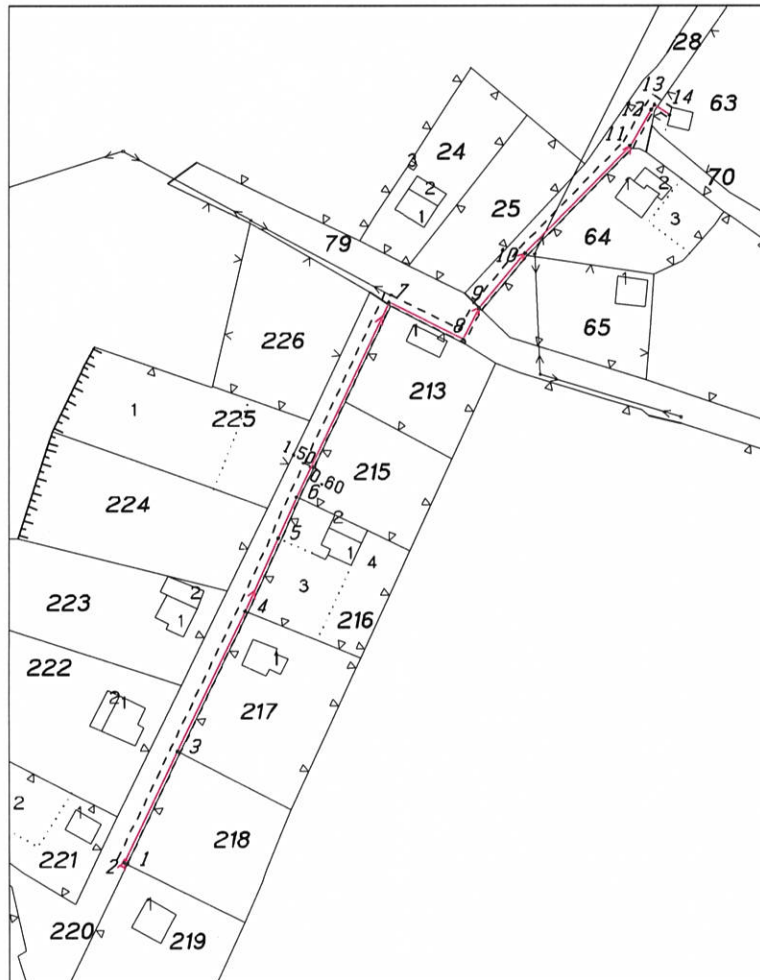
№	X	Y	№	X	Y
1	4616938.960	9587873.410	8	4617043.424	9587939.752
2	4616939.218	9587872.868	9	4617049.656	9587942.951
3	4616961.358	9587883.418	10	4617060.437	9587952.009
4	4616989.318	9587896.748	11	4617081.830	9587972.726
5	4617003.787	9587903.293	12	4617088.982	9587976.904
6	4617012.040	9587906.890	13	4617089.947	9587977.575
7	4617050.801	9587925.134	14	4617087.891	9587980.530



М 1:1000

 Организация: ГГИГ	КАМАРА НА ИНЖЕНЕРИТЕ В ИНВЕСТИЦИОННОТО ПРОЕКТИРАНЕ
	ПЪЛНА ПРОЕКТАНТСКА ПРАВООСПОБНОСТ
Част от проекта: по удостоверение за ПИ	Регистрационен № 06602 инж. ЖЕЛЯЗКО ПЕТРОВ ЖЕЛЯЗКОВ
	Подпис:  ВАЖИ СЪС СЪДИШНО УДОСТОВЕРЕНИЕ ЗА ПИ ЗА ТЕКУЩАТА ГОДИНА

Координатна система-1970г.

ПАРЦЕЛАРЕН ПЛАН

**Обект: "Външно ел. захранване на ПИ 40124.134.095,
з-ще на с. Крушевец, общ. Созопол"**

Координати на чупките на трасето:

№	X	Y
1	4616796.751	9588358.553
2	4616809.113	9588378.929
3	4616810.455	9588381.385
4	4616815.040	9588378.880

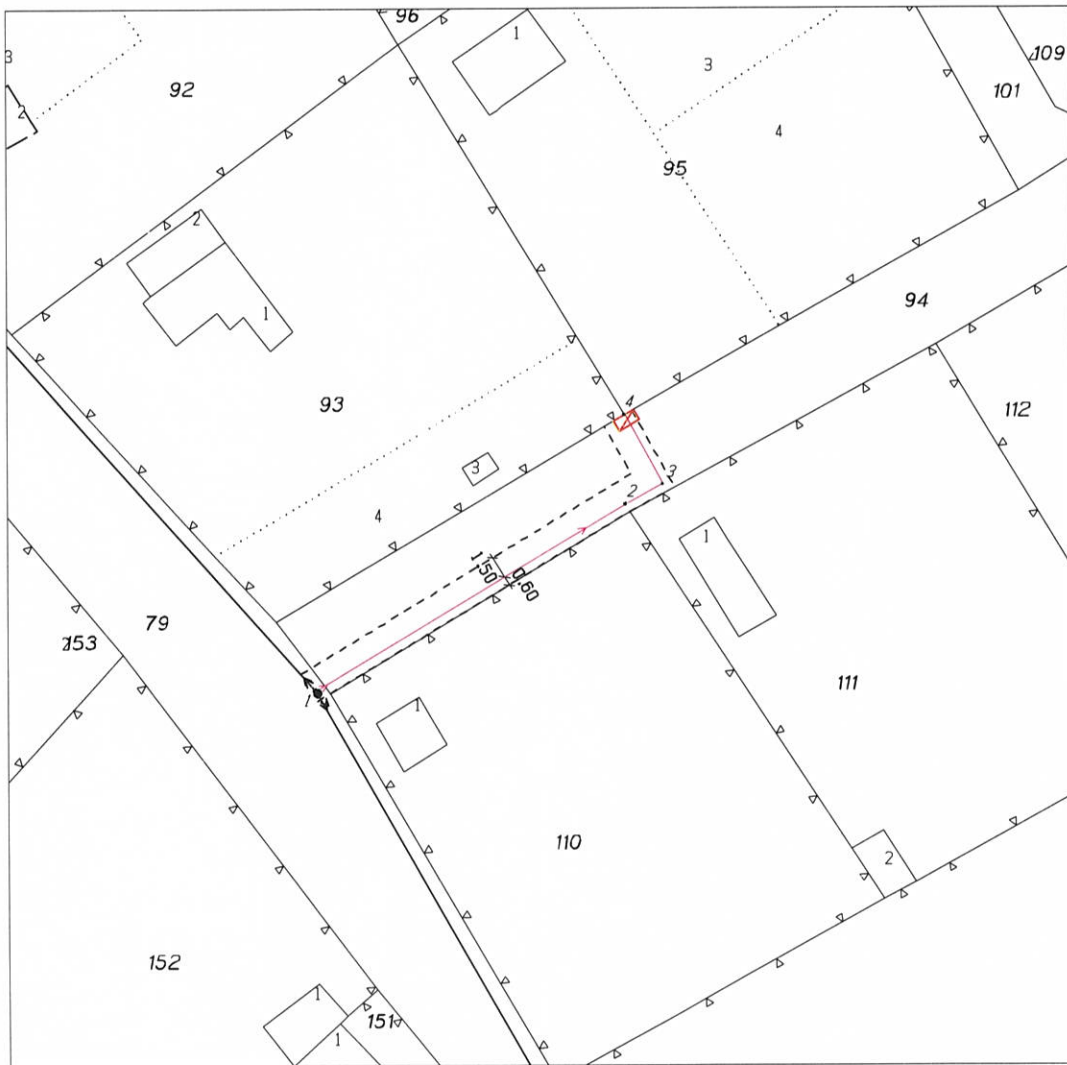

М 1:500

 ГеоCAD ЕООД	КАМАРА НА ИНЖЕНЕРИТЕ В ИНВЕСТИЦИОННОТО ПРОЕКТИРАНЕ
	ПЪЛНА ПРОЕКТАНТСКА ПРАВОСПОСОБНОСТ
Регистрационен № 0650/	инж. ЖЕЛАЗКО
Местно на проекта: по удостоверение № 101/1	ПОДПИС: <i>[Signature]</i> ВАЖИ С ВАЛИДНО УДОСТОВЕРЕНИЕ ЗА ДИП ЗА ТЕКУЩАТА ГОДИНА