

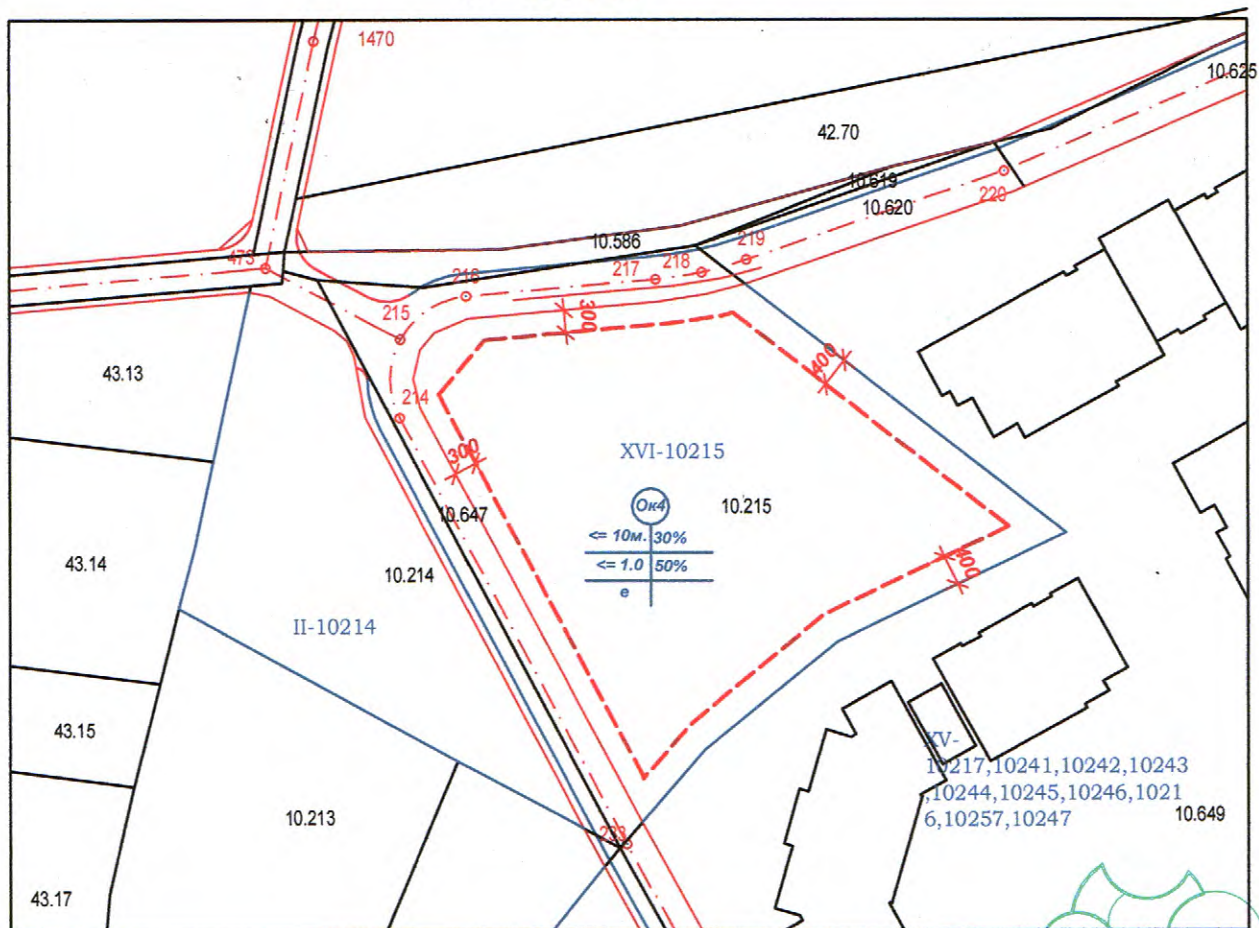

ПУП - ПЛАН ЗА ЗАСТРОЯВАНЕ и РЕГУЛАЦИЯ
за ПИ 67800.10.215, м.Мапи, землище на гр. Созопол
М 1:1000



| Имот | Устр. зона | Етажност | Площ на имота м2 | УПИ площ м2 | Отнети за комуникация м2 | Плътност на застр. % | Интензивност Кинт. | Мин. озеленена площ % |
|------------|------------|----------|------------------|-------------|--------------------------|----------------------|--------------------|-----------------------|
| Нормативно | - | - | - | - | - | ≤ 30% | ≤ 1,0 | 50% |
| По проект | Ок4 | ≤ 10м. | 3810 | 3163 | 647 | ≤ 30% | ≤ 1,0 | 50% |

СЪГЛАСУВАЛ СОБСТВЕНИК

СЪГЛАСУВАЛ ВЪЗЛОЖИТЕЛ

АРХИТЕКТУРНО БЮРО

ОБЕКТ: ПУП - ПЛАН ЗА ЗАСТРОЯВАНЕ и РЕГУЛАЦИЯ
за ПИ 67800.10.215, м.Мапи, землище на гр. Созопол

ЧЕРТЕЖ: ПЗ М1:1000

| | | | |
|------------|--------------------|--------|--------|
| Проектант: | арх. Карабджакоева | част: | Арх. |
| Начертат: | | фаза: | ПУП |
| Геодезия: | инж. Жиревски | мащаб: | 1:1000 |
| | | лист: | |
| | | дата: | 2017 |

Инвеститор: